

LOCAÇÃO
ESC: 1 : 200

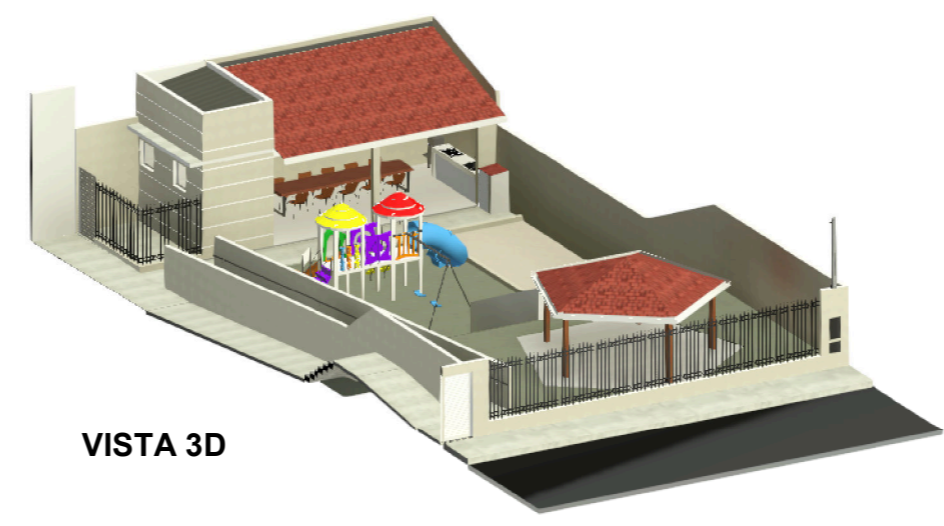

VISTA 3D

PORTAS

UN.	CÓD.	PAVIMENTO	LARGURA	ALTURA
2	P1	DESNÍVEL	1,00	2,10
2	P1	PAV. TÉRREO	1,00	2,10

JANELAS

UN.	CÓD.	PAVIMENTO	LARGURA	ALTURA	PEITORIL
2	J1	DESNÍVEL	0,80	0,80	1,80

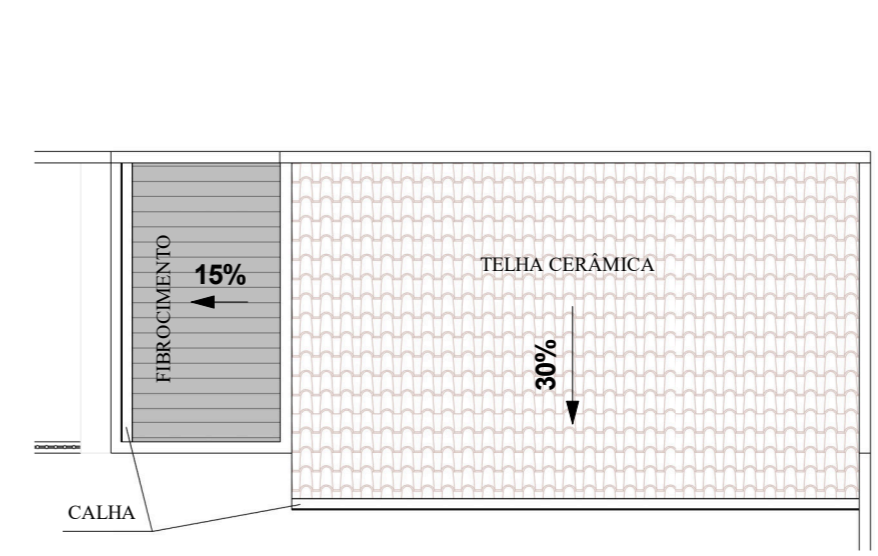

COBERTURA
ESC: 1 : 100



COBERTURA 2
ESC: 1 : 100

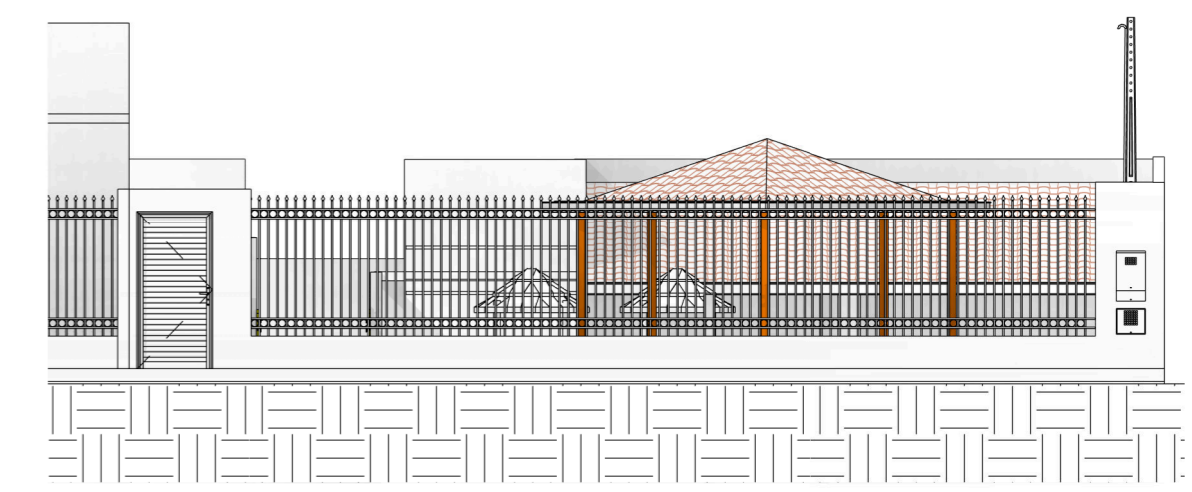

FACHADA
ESC: 1 : 100

FOLHA: **1/1**

PROJETO ARQUITETÔNICO

LGR
ENGENHARIA

PREFEITURA MUNICIPAL DE FAMA
ESTADO DE MINAS GERAIS
CNPJ - 18.243.253/0001-51

CONTEÚDO:
PLANTA - CORTES - FACHADA - COBERTURA - VISTA 3D

AUTOR DO PROJETO:
LUIS GUILHERME ROQUE CABRAL
CREA: 33100SD MG

LOCALIZAÇÃO:
RUA PROF. IRACEMA DIAS TAVARES - SÃO PEDRO - FAMA - MG

PROPRIETÁRIO(A):
PREFEITURA MUNICIPAL DE FAMA
CNPJ: 18.243.253/0001-51

ÁREAS:
ÁREA CONSTRUÍDA: 40,20 m²
QUIOSQUE: 23,16 m²