

PLANTA BAIXA  
ESCALA 1:50

**LEGENDA DE INSTALAÇÃO**

- TELHADO CERÂMICO A SER CONSTRUÍDO
- TELHADO CERÂMICO EXISTENTE
- TELHAS DE FIBROCIMENTO JÁ EXISTENTE
- BLOQUETE EXISTENTE
- ÁREA MOLHADA
- CONTRAPISO EM CONCRETO A SER EXECUTADO

**TABELA DE MEDIDAS**

J1	150x120x90
J2	80x60x150
P1	90x210

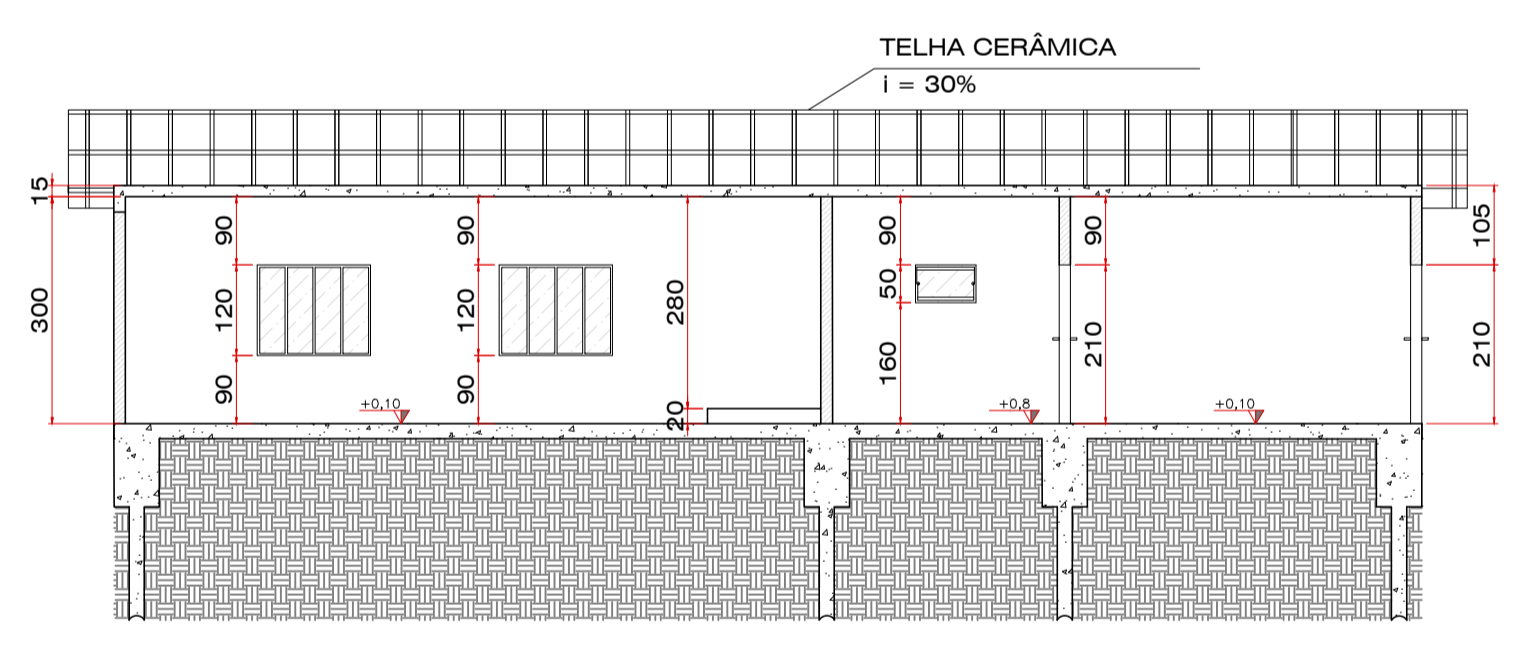

CORTE AA  
ESCALA 1:100

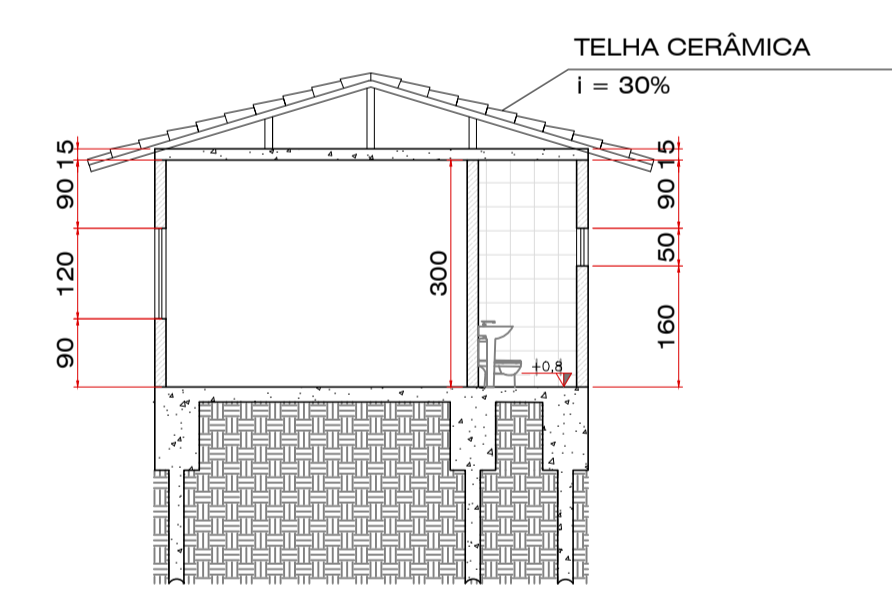

CORTE BB  
ESCALA 1:100

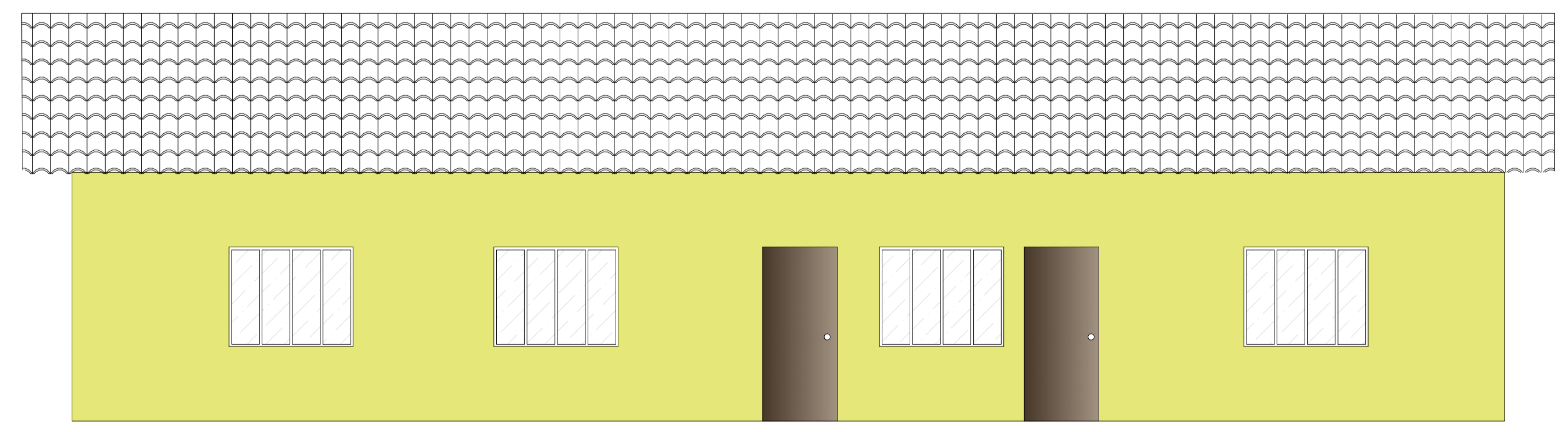

FACHADA  
ESCALA 1:50

**PROJETO ARQUITETÔNICO** FOLHA 1/2

CONTEÚDO: PLANTA BAIXA EXECUTIVA, CORTES E FACHADA

LOCALIZAÇÃO: ESCOLA MUNICIPAL THEODORO ROCHA - BAIRRO ROCHAS, FAMA, MG

**Eng. Kayo Henrique Moreira**  
PROJETISTA E CALCULISTA CREA-MG 199774/D VISTO MG

---

**SITUAÇÃO**

DECLARO QUE A APROVAÇÃO DO PROJETO NÃO IMPLICA NO RECONHECIMENTO POR PARTE DA PREFEITURA DO DIREITO DE PROPRIEDADE DO TERRENO. O PROPRIETÁRIO SE OBRIGA A NÃO PERMITIR QUE AS ÁGUAS PLUVIAIS SEJAM LANÇADAS NA REDE DE ESGOTOS

---

**ÁREAS**

ÁREA AMPLIADA 99,47 m²

---

PROPRIETÁRIO: PREFEITURA MUNICIPAL DE FAMA  
CNPJ: 18.243.253/0001-51

---

AUTOR DO PROJETO  
KAYO HENRIQUE MOREIRA  
CREA-MG 199774/D VISTO MG  
RESPONSÁVEL TÉCNICO

---

**CARIMBOS**