

Dispositivo de Manobra ou Proteção
173362-630A
413856:7632375

CIDADE DE FAMA/MG (EX-6607)

---AVENIDA DA SAUDADE---

EMPREENHEIRA		
S.E.	AFNU	
ALIMENTADOR	25 F4	
CHAVE/TRAFO	382644-3-45	
COORDENADA	413411:7632219	
COD. MUNICIPIO	EX-6607	
CONTA OI		
LIB. PROJ.	DATA	MATRICULA
OBRA RECEBIDA	_/_/	_/_/

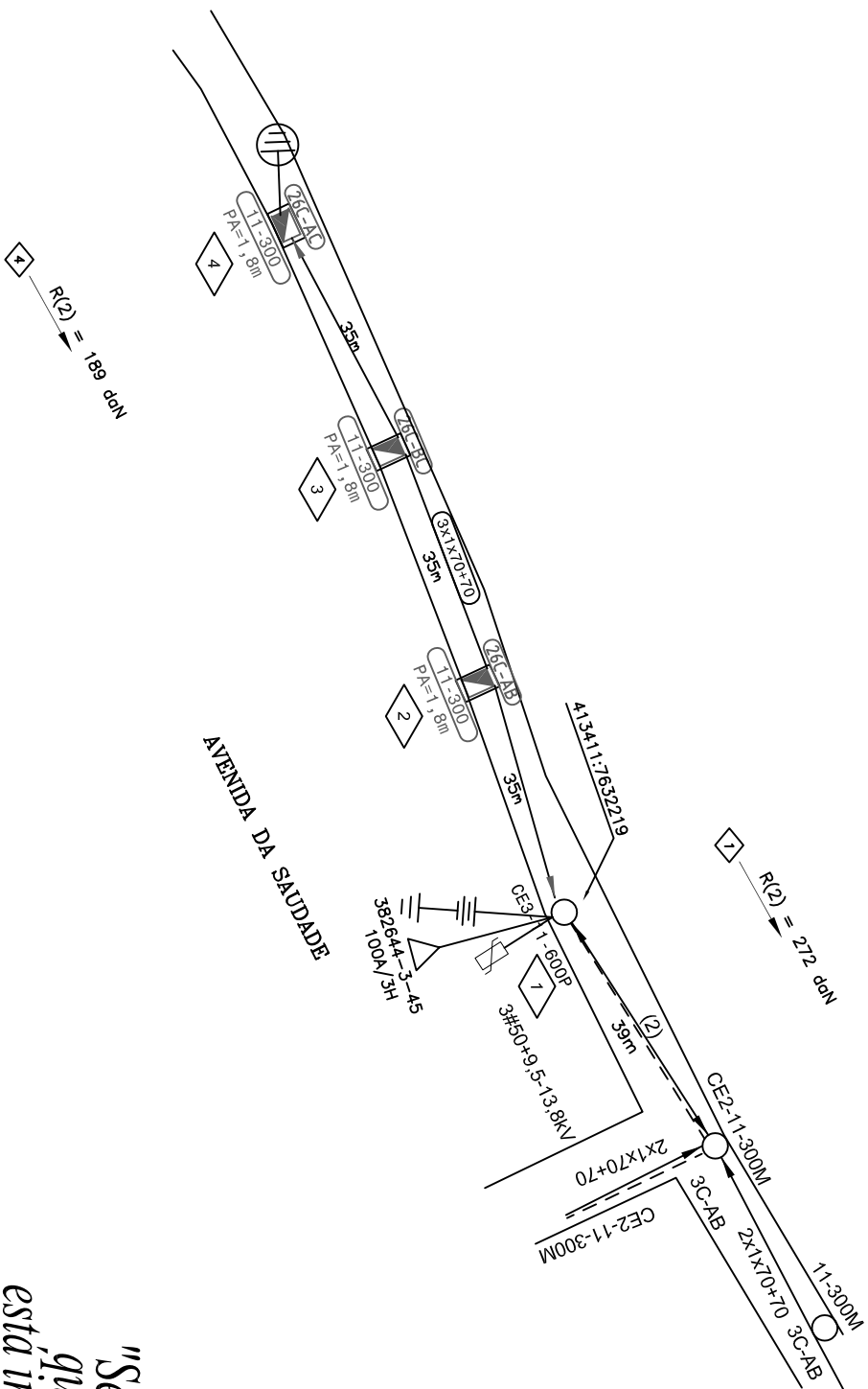
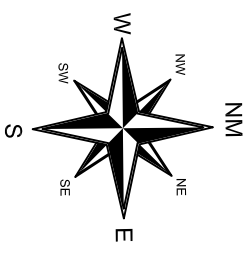

"Seu dia termina bem quando a segurança esta inserida no seu projeto"

CEMIG D - PE/CE

OBRA PARTICULAR

Projeto: _____

Liberado por: _____ Data: ___/___/___

Nº Pessoal: _____

Esta liberação não isenta responsabilidade da empreiteira quanto a observância das normas e padrões da CEMIG D e eventuais falhas no projeto não reconhecíveis na análise.

PREFEITURA MUNICIPAL DE FAMA
 CNPJ: 18.243.253/0001-51
 PÇ GETULIO YARGAS, 1
 Centro
 FAMA - MG

DISTR.					TOTAL
QTDE/TIPO					
ORGÃO					
DISTRIBUIÇÃO AUTOMÁTICA DE CÓPIAS					

CLASSIFICAÇÃO	

c			
b			
a	DATA	FEITO	VISTO
		APROV.	ALTERAÇÕES

NOTAS:

RESPONSÁVEL TÉCNICO:

EVANILTON DA SILVA JUNIOR
 ENGENHEIRO ELETRICISTA
 CREA: 982298/1-0/0
 DATA: 05/10/2020

PROJETO:

DISSENHO:
 LEVANTAMENTO:

CLIENTE: PREFEITURA MUNICIPAL DE FAMA

LOCAL DA OBRA: FAMA/MG

DESCRIÇÃO SERVIÇOS:

Instalação de 03 poste equipado com baixa tensao isolada e instalação de 03 luminarias VS100W.

NDM PROJETO:

ESCALA: 1/1000

MAPA: 46-09-15

FOLHA: 13 - A3