

PLANTA BAIXA  
ESCALA 1:100

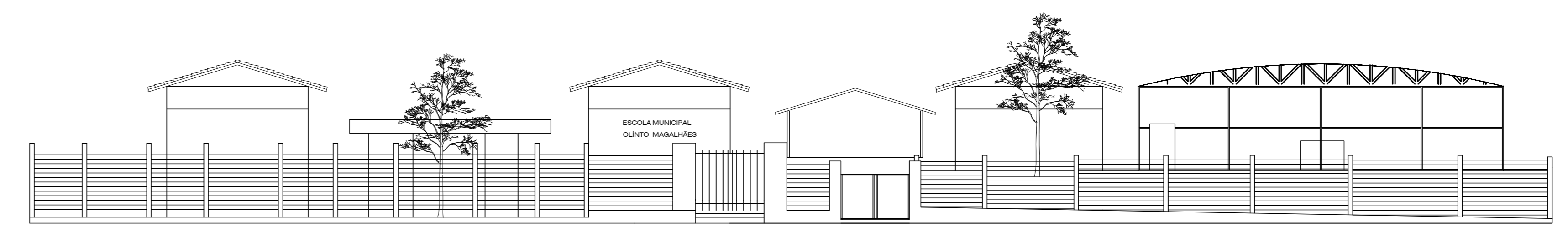

FACHADA  
ESCALA 1:150

TABELA DE TOMADAS

	TOMADA H=110CM
	TOMADA H=210CM
	TOMADA H=30CM
	INTERRUPTOR SIMPLES H=110CM



DIAGRAMA DE COBERTURA  
ESCALA 1:200

LEGENDA DE INSTALAÇÃO

	PORCELANATO A SER INSTALADO
	ALVENARIA A SER EXECUTADA
	TELHADO METÁLICO A SER EXECUTADO
	TELHADO METÁLICO EXISTENTE
	TELHADO EM MADEIRA A SER EXECUTADO
	LAJE MACIÇA EXISTENTE
	JANELA A SER EXECUTADA
	MURO DE ARRIMO A SER EXECUTADO
	PORTA A SER EXECUTADA
	LAJE A SER EXECUTADA
	MURETA DE CONCRETO A SER DEMOLIDA

PROJETO DE AMPLIAÇÃO E REFORMA FOLHA 1/2

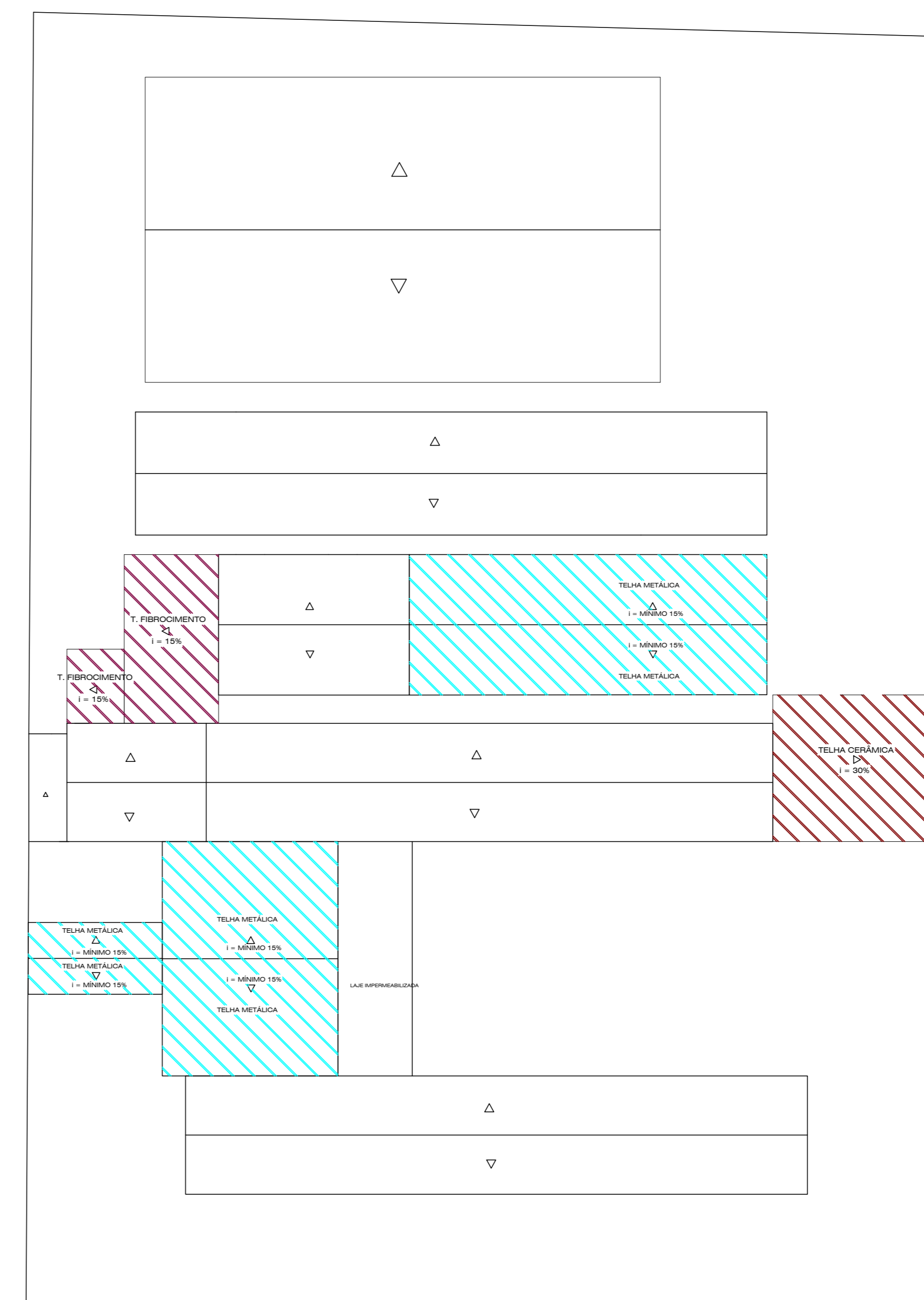
CONTEÚDO  
**PLANTA-CORTE AA-COBERTURA E LEGENDAS.**

LOCALIZAÇÃO  
AVENIDA PADRE JOSÉ NASSER, BARRIO CENTRO, NÚMERO 107  
FAMA, MINAS GERAIS

Eng. Kayo Henrique Moreira  
PROJETISTA E CALCULISTA CREA-MG 199774/D VISTO MG

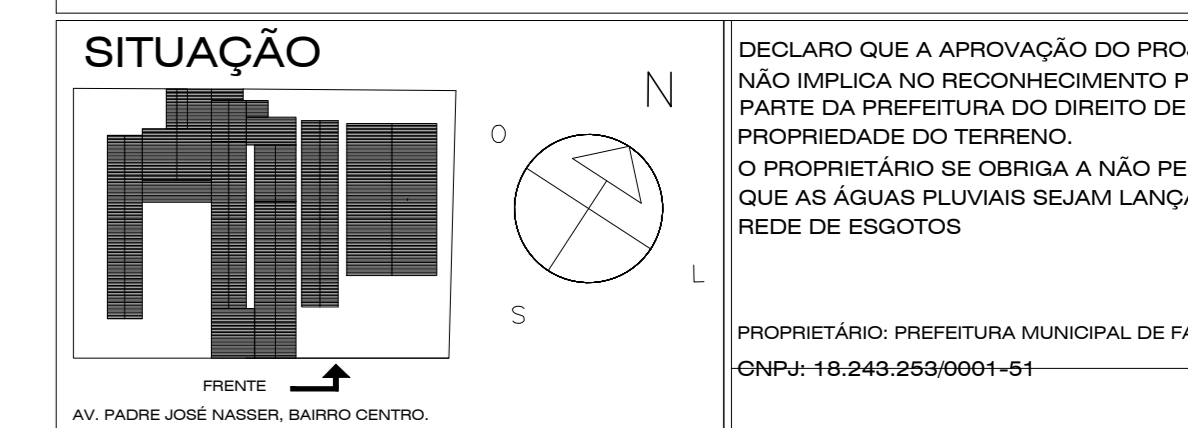

ÁREAS

PRINCIPAIS ÁREAS DA AMPLIAÇÃO

COBERTURA METÁLICA A SER EXECUTADA	235,17 m²
PROJEÇÃO DA SALA, LAVABO E COFREDOR	44,03 m²
COBERTURA CERÂMICA - ENTRADA	32,88 m²

AUTOR DO PROJETO  
KAYO HENRIQUE MOREIRA  
CREA-MG 199774/D VISTO MG  
RESPONSÁVEL TÉCNICO

CARIMBOS

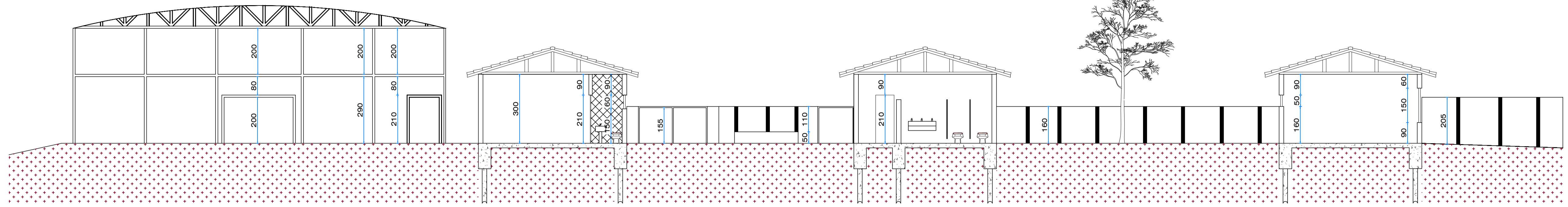

**CORTE BB'**  
 ESCALA \_\_\_\_\_ 1:100

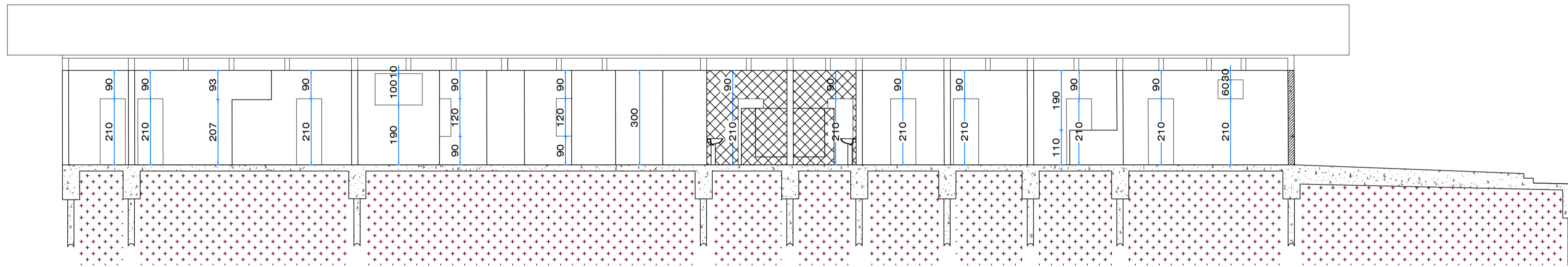

**CORTE AA'**  
 ESCALA \_\_\_\_\_ 1:100

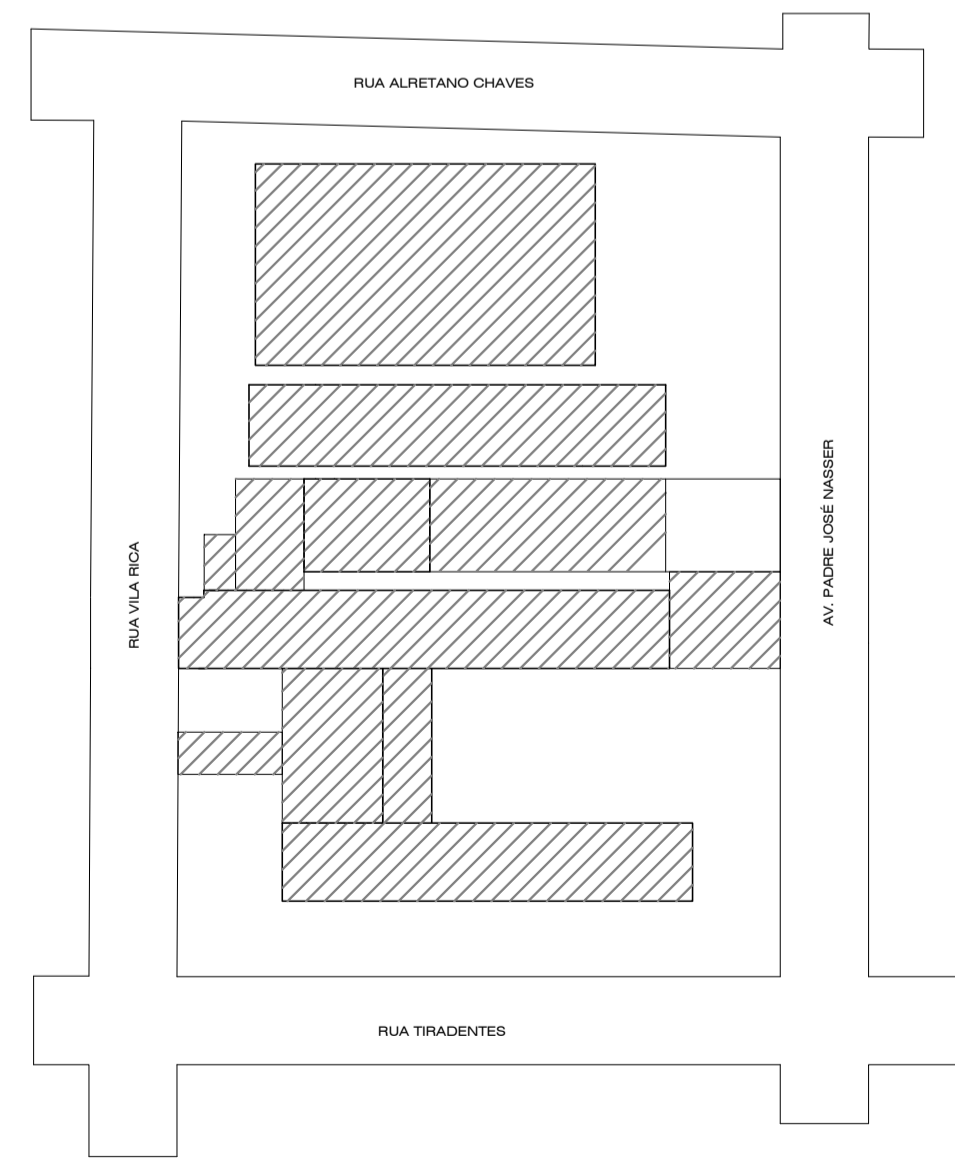

**LOCAÇÃO / SITUAÇÃO**  
 ESCALA \_\_\_\_\_ 1:600

**PROJETO DE AMPLIAÇÃO E REFORMA** FOLHA **2/2**

CONTEÚDO  
**CORTE BB'-FACHADA-LEGENDA  
 E PLANTA DE LOCAÇÃO**

LOCALIZAÇÃO  
 AVENIDA PADRE JOSÉ NASSER, BAIRRO CENTRO, NÚMERO 107  
 FAMA, MINAS GERAIS

**Eng. Kayo Henrique Moreira**  
 PROJETISTA E CALCULISTA CREA-MG 199774/D VISTO MG

**SITUAÇÃO**

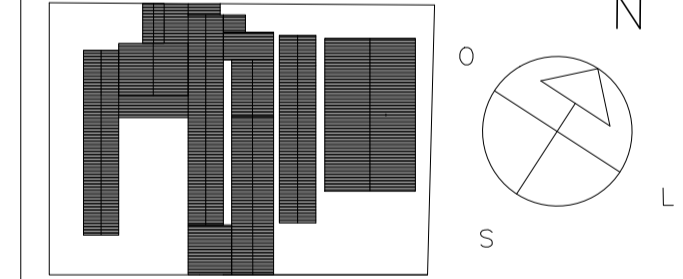

FRENTE  
 AV. PADRE JOSÉ NASSER, BAIRRO CENTRO.

DECLARO QUE A APROVAÇÃO DO PROJETO NÃO IMPLICA NO RECONHECIMENTO POR PARTE DA PREFEITURA DO DIREITO DE PROPRIEDADE DO TERRENO. O PROPRIETÁRIO SE OBRIGA A NÃO PERMITIR QUE AS ÁGUAS PLUVIAIS SEJAM LANÇADAS NA REDE DE ESGOTOS

PROPRIETÁRIO: PREFEITURA MUNICIPAL DE FAMA-MG  
 CNPJ: 18.243.253/0001-51

**ÁREAS**

**PRINCIPAIS ÁREAS DA AMPLIAÇÃO**

COBERTURA METÁLICA À SER EXECUTADA 255,17 m<sup>2</sup>  
 PROJEÇÃO DA SALA, LAVABO E CORREDOR 44,03 m<sup>2</sup>  
 COBERTURA CERÂMICA - ENTRADA 32,88 m<sup>2</sup>

AUTOR DO PROJETO  
 KAYO HENRIQUE MOREIRA  
 CREA-MG 199774/D VISTO MG  
 RESPONSÁVEL TÉCNICO

**CARIMBOS**