

Dispositivo de
Manobra ou Proteção
244673-100A-12K
414.660 / 7.631.794

CIDADE DE FAMA/MG (EX-6607)
---RUA MARIA SAKSIDA PINTO---

EMPREENHEIRA	
S.E.	AFNU
ALIMENTADOR	25 F4
CHAVE/TRAFO	389250-3-45
COORDENADA	414.763 / 7.632.088
COD. MUNICÍPIO	EX-6607
CONTA OI	
LIB. PROJ.	DATA
OBRA RECEBIDA	MATRICULA

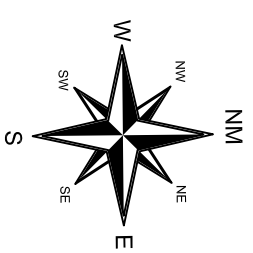

"Seu dia termina bem
quando a segurança
está inserida no seu projeto"

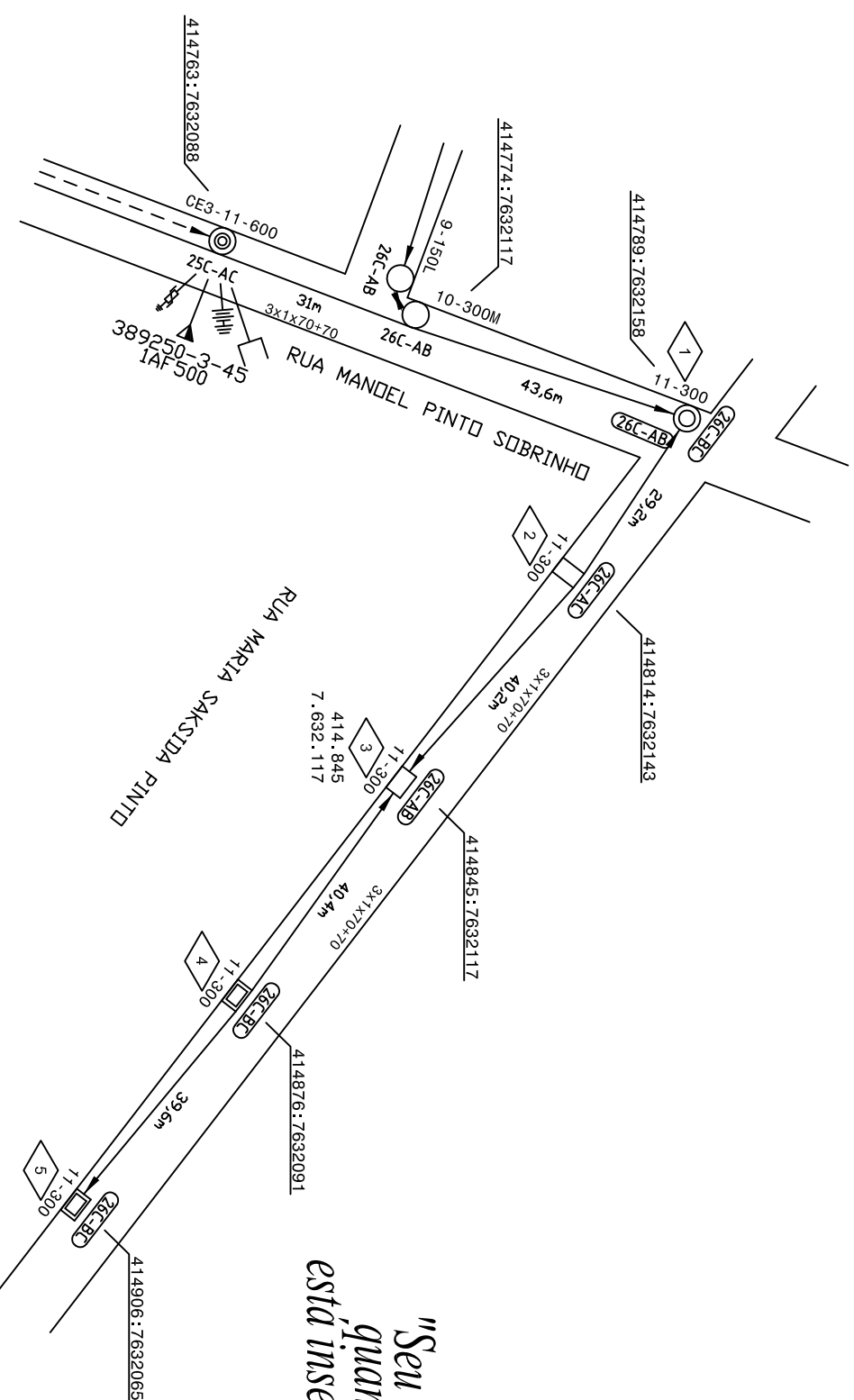

DISTR.											TOTAL
QTDE/TIPO											
ORGÃO											
DISTRIBUIÇÃO AUTOMÁTICA DE CÓPIAS											

CEMIG D - PE/CE
OBRA PARTICULAR

Projeto: _____
Liberado por: _____
Nº Pessoal: _____ Data: ___/___/___

Esta liberação não isenta responsabilidade da empreiteira quanto a observância das normas e padrões da CEMIG D e eventuais falhas no projeto não reconhecíveis na análise.

PREFEITURA MUNICIPAL DE FAMA
CNPJ: 18.243.253/0001-51
Pç GETÚLIO VARGAS, 1
Centro
FAMA - MG

NOTAS:

RESPONSÁVEL TÉCNICO:

PROJETO:

CLIENTE: PREFEITURA MUNICIPAL DE FAMA

NUM PROJETO:

Engenheiro da Silva Junior
ENGENHEIRO ELETRICISTA
CREA: 5062366610/D-SP
DATA: 05/10/2020

DISSENHO:

LOCAL DA OBRA: FAMA/MG
DESCRIÇÃO SERVIÇOS: Instalação de 06 luminárias VSI00W em rede existente.

ESCALA: 1/1000
MAPA: 46-09-15
FOLHA: 07

CLASSE/STATUS	

a	FEITO	VISTO	APROV.
b			
c			

DATA	FEITO	VISTO	APROV.

