

Dispositivo de Manobra ou Proteção
174428-100A-12K
414.430 / 7.632.322

Neste Projeto não há implicação ambiental, que justifique qualquer Licença.

CIDADE DE FAMA/MG (EX-6607)  
 ---RUA MANOEL CAMBRAIA ---

EMPREENHEIRA	AFNU
S.E.	
ALIMENTADOR	25 F4
CHAVE/TRAFO	403871-3-45
COORDENADA	414.941 / 7.632.174
COD. MUNICÍPIO	EX-6607
CONTA OI	
LIB. PROJ.	DATA
OBRA RECEBIDA	MATRICULA

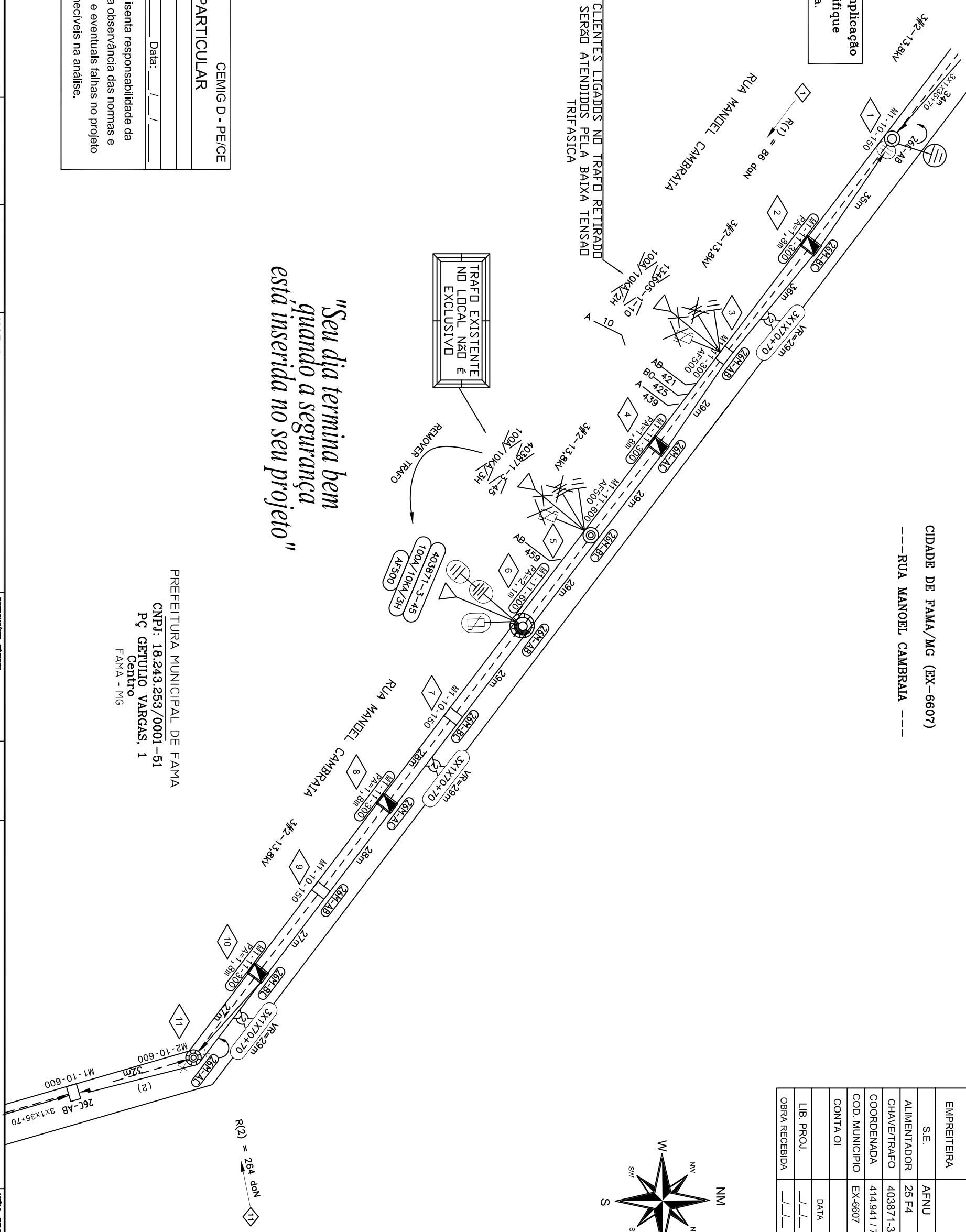
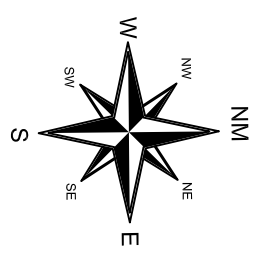

"Seu dia termina bem quando a segurança está inserida no seu projeto"

PREFEITURA MUNICIPAL DE FAMA  
 CNPJ: 18.243.253/0001-51  
 PÇ GETULIO VARGAS, 1  
 Centro  
 FAMA - MG

CEMIG D - PE/CE

**OBRA PARTICULAR**

Projeto: \_\_\_\_\_  
 Liberado por: \_\_\_\_\_ Data: \_\_\_/\_\_\_/\_\_\_  
 Nº Pessoal: \_\_\_\_\_

Esta liberação não isenta responsabilidade da empreiteira quanto a observância das normas e padrões da CEMIG D e eventuais falhas no projeto não reconhecíveis na análise.

DISTRIBUIÇÃO AUTOMÁTICA DE CÓPIAS						TOTAL
DISTR.						
QTDE/TIPO						
ORGÃO						

NOTAS:		RESPONSÁVEL TÉCNICO:	PROJETO:	CLIENTE:	PREFEITURA MUNICIPAL DE FAMA	NDM PROJETO:
a	DATA	FEITO	VISTO	APROV.	ALTERAÇÕES	ESCALA: 1/1000
b						MAPA: 46-09-15
c						FOLHA: 03

ENGENHEIRO ELETRICISTA  
 DATA: 05/10/2020

DISSEÑO: \_\_\_\_\_  
 LEVANTAMENTO: \_\_\_\_\_

LOCAL DA OBRA: FAMA/MG  
 DESCRIÇÃO SERVIÇOS: INTERCALAÇÃO DE POSTES, RETIRADA E RELOCAÇÃO DE TRAFOS E INSTALAÇÃO DE LUMINÁRIAS VISION COM MODIFICAÇÃO DE REDE